Ausbildung Kauffrau/-mann für Groß- und Außenhandelsmanagement 2027 (m/w/d)

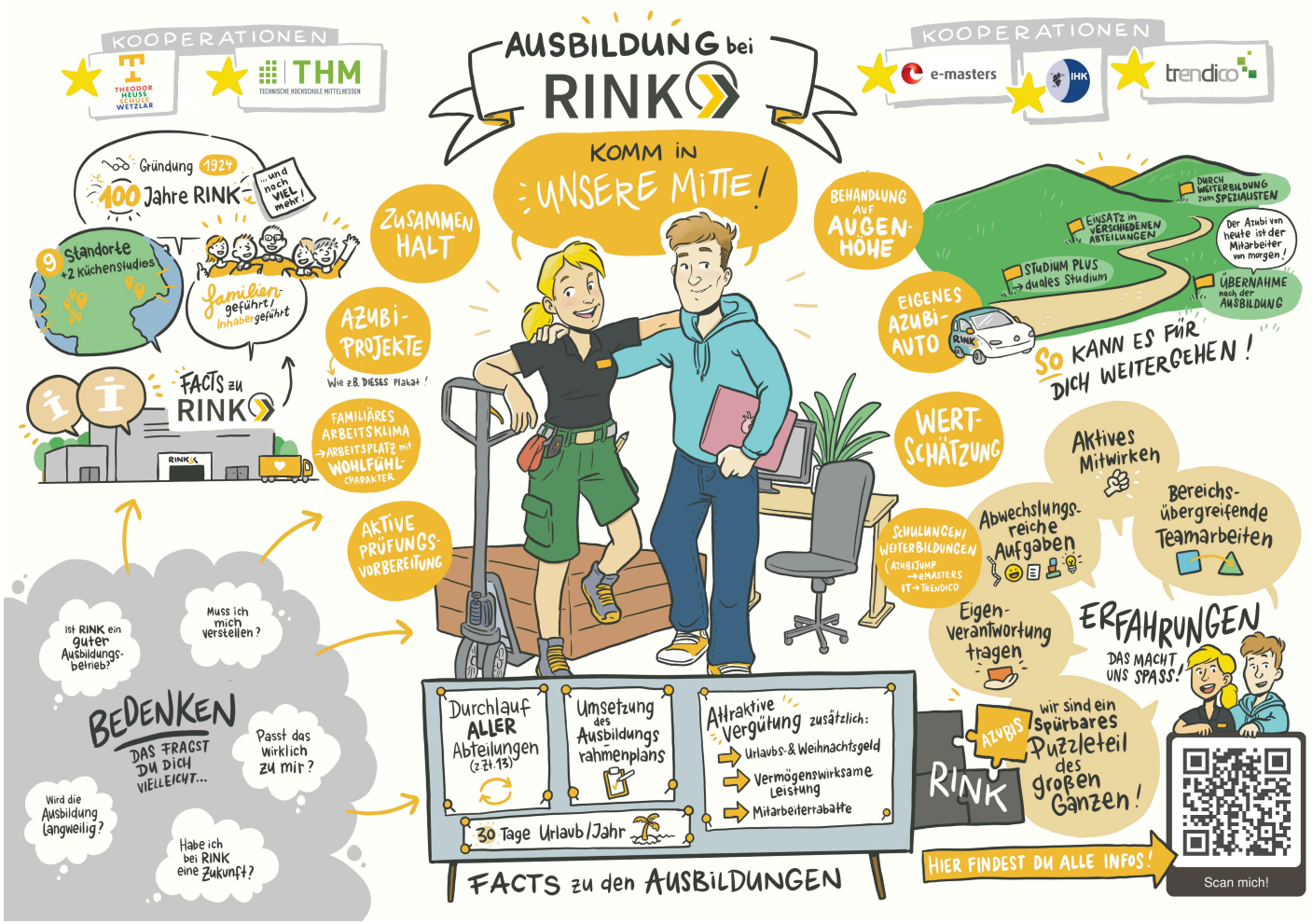

Das sind wir

Bei RINK gestaltest du mehr als nur deinen Job: Du gestaltest die Zukunft!
Seit 1924 sind wir als mittelständischer Elektrofachgroßhandel fest in Hessen und Rheinland-Pfalz verwurzelt und unterstützen seit dem unsere Kunden und Partner mit über 100 Jahren Tradition und Erfahrung. Gegründet wurden wir im mittelhessischen Wetzlar und sind heute an sechs Standorten für dich da. Zuverlässig, nah und mit echter Leidenschaft für das Elektrohandwerk.

Seit März 2025 sind wir Teil der starken **ZANDER-Gruppe**.
Das bedeutet für dich eine Umgebung von Stabilität, Investitionskraft und spannende

Wachstumsmöglichkeiten. Verbunden mit unserer familiären Atmosphäre, dem fairen Umgang miteinander und einem Team, das zusammenhält.

Unser Erfolg hat viele Gesichter – und zwar die unserer Kolleg:innen.
Gemeinsam bewegen wir etwas und wachsen an neuen Herausforderungen.

"Elektrische Energie ist das Rückgrat einer modernen, lebenswerten Gesellschaft. Vom smarten Zuhause bis zum Großprojekt der Energiewende – ohne ein starkes Elektrofachgroßhandel-Netz stehen Handwerk, Industrie und Kommunen still. Genau hier kommst du ins Spiel: Wir versorgen Profis täglich mit allem, was sie brauchen, um Gebäude effizienter, Städte smarter und unsere Welt nachhaltiger zu machen."

- Jürgen Küth (Geschäftsführer)

"Gemeinsam mit dir wollen wir unsere Marktposition weiter stärken und die Herausforderungen der Zukunft aktiv gestalten."

- Leonie Rudert (Human Resources)

Das lernst du bei uns

- Du entwickelst ein Gespür für die Wünsche unserer Kund:innen, wählst die passenden Produkte aus und wirst zum Profi in der lösungsorientierten Beratung
- Du tauchst in die Welt der Finanzen ein, prüfst Rechnungen und verbuchst Zahlungen
- Du meisterst die Organisation hinter den Kulissen, vergleichst Angebote, bereitest Bestellungen vor und hast alle Liefertermine sicher im Griff
- Du entdeckst, wie man Marketingaktionen plant, unsere Webshops mit Inhalten füllt und durch Kennzahlen den Erfolg unserer Produkte steuert

Das bringst du mit

- Du hast dein Fachabitur oder einen guten Realschulabschluss erfolgreich in der Tasche
- Du kombinierst technisches Verständnis mit einer logischen Denkweise, um Lösungen zu finden
- Du stehst für Verantwortungsbewusstsein sowie Zuverlässigkeit und arbeitest gerne eigenständig
- Du bist kommunikativ, schätzt die Arbeit im Team und überzeugst durch ein freundliches Auftreten.
- Du beweist im Alltag Flexibilität und hast ein Händchen für geschickte Organisation

Was dich bei uns erwartet

- **Praxisnahe Ausbildung:** Wir führen dich in verschiedenen Abteilungen wie dem Vertrieb oder der Auftragsbearbeitung gezielt an deine neuen Aufgaben heran.
- **Eigenverantwortung:** Wir unterstützen dich dabei, sukzessiv selbstständig zu arbeiten und Verantwortung für deine eigenen Aufgabenbereiche zu übernehmen.
- **Gelebte Werte:** Wir setzen als Familienunternehmen auf Nachhaltigkeit, Vertrauen und ein starkes Miteinander durch flache Hierarchien und kurze Entscheidungswege.
- **Willkommenskultur:** Wir bieten dir ein spannendes Umfeld mit einer Kultur der offenen Türen und garantieren dir durch unser eingespieltes Team eine gründliche Einarbeitung ab dem ersten Tag.

Was wir dir bieten



Mitarbeiterrabatte auf unser Sortiment



Vermögenswirksame Leistungen & Sonderprämien



Corporate Benefits



30 Tage Urlaub



Sehr gute Übernahmechancen



Intensive Prüfungsvorbereitung



Azubi-Auto



Weiterbildungs-maßnahmen

Gesundheitsangebote

Bezuschussung betriebliche Altersvorsorge

Teambuilding-maßnahmen

moderne Arbeitsplätze

Du möchtst mit uns in eine erfolgreiche und spannende Zukunft gehen?

Jetzt bewerben

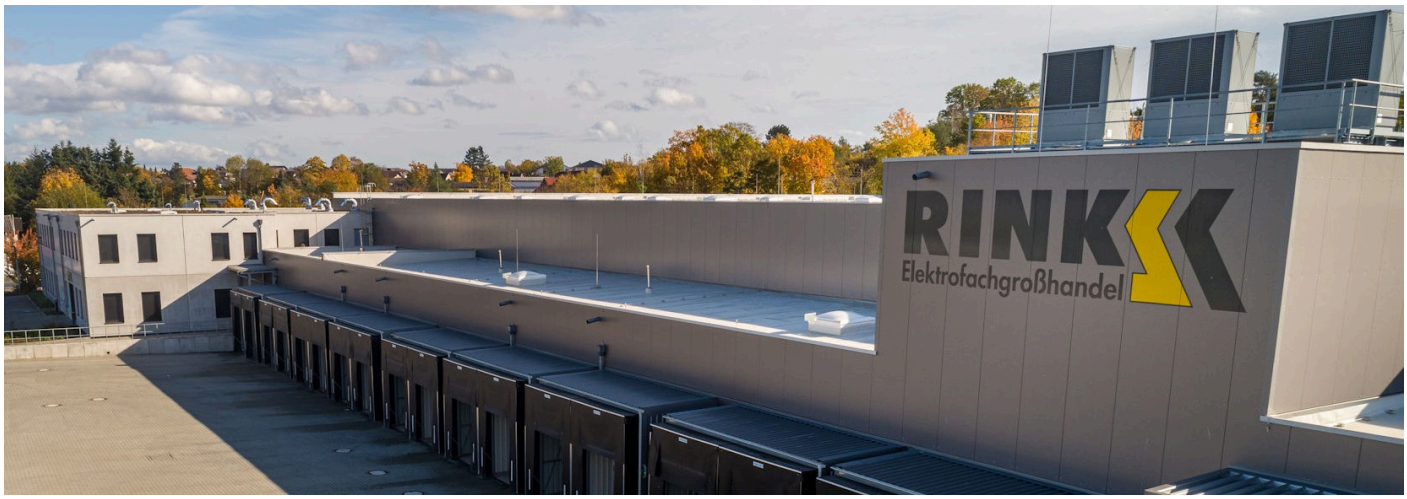

Haben wir dein Intresse geweckt?

Weitere spannende Einblicke findest du unter: